

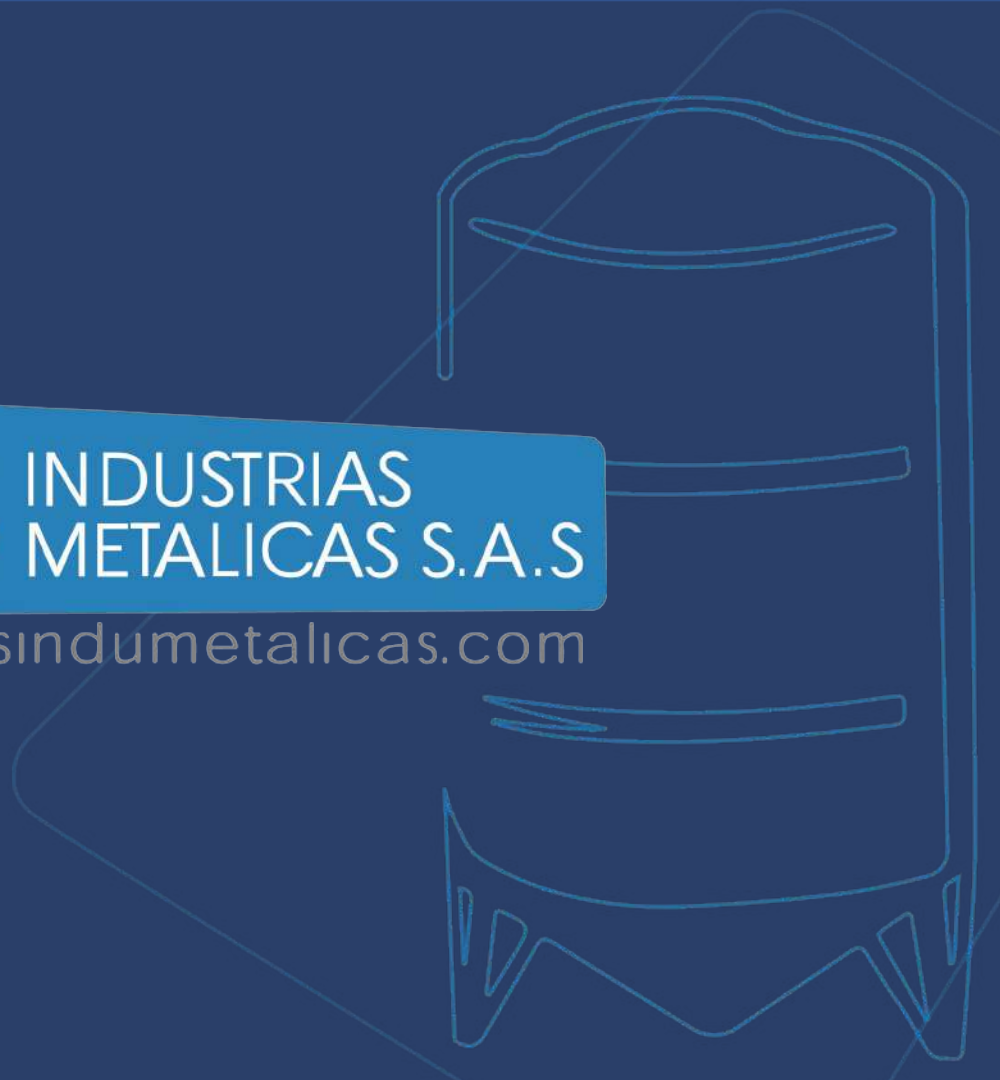

CS INDUSTRIAS
METALICAS S.A.S

www.csindumetalicas.com



QUIÉNES SOMOS

- Somos una compañía 100% colombiana con más de **40 años de experiencia** en el desarrollo de proyectos para el mercado nacional.
- Sectores que atendemos: **Infraestructura, construcción vial, industria cementera, comunicaciones, minero y comercial.**



NUESTRO SERVICIO

- Contamos con la capacidad y la experiencia para desarrollar todo tipo de proyectos metalmecánicos a nivel nacional con una **capacidad de hasta 500 toneladas mensuales**, rigiéndonos bajo la normatividad de calidad nacional e internacional.
- Nuestro servicio empieza desde el diseño y cálculo del proyecto, procediendo con la fabricación, y finalizando con el transporte y montaje de proyectos para calderas, chimeneas industriales, puentes peatonales y vehiculares, tanques industriales, edificios y bodegas.



BODEGAS, CUBIERTAS Y EDIFICIOS METÁLICOS

PORTAFOLIO DE PROYECTOS





PEPSICO



CLIENTE:

PEPSICO

AÑO:

2018

PESO:

120.000 KG

UBICACIÓN:

BOGOTÁ DC - CUNDINAMARCA.

DESCRIPCIÓN:

Suministro, fabricación y montaje de cubierta para planta de producción.





**COMPAÑÍA DE
LUBRICANTES**



CLIENTE:

COMPAÑÍA DE LUBRICANTES

AÑO:

2021

PESO:

80.000 kg

UBICACIÓN:

FUNZA - CUNDINAMARCA.

DESCRIPCIÓN:

Diseño, Suministro, fabricación y montaje de estructura metálica de cubiertas para bodegas.



MADERPLAST



CLIENTE:

ESTRUCTURAS PLÁSTICAS
MADERPLAST S.A.S.

AÑO:

2016-2017

PESO:

212.000 KG

UBICACIÓN:

BOGOTÁ DC - CUNDINAMARCA.

DESCRIPCIÓN:

Diseño, suministro, fabricación y montaje de estructura metálica para cubierta y un mezanine con capacidad de carga para 3.000 Kg/m².

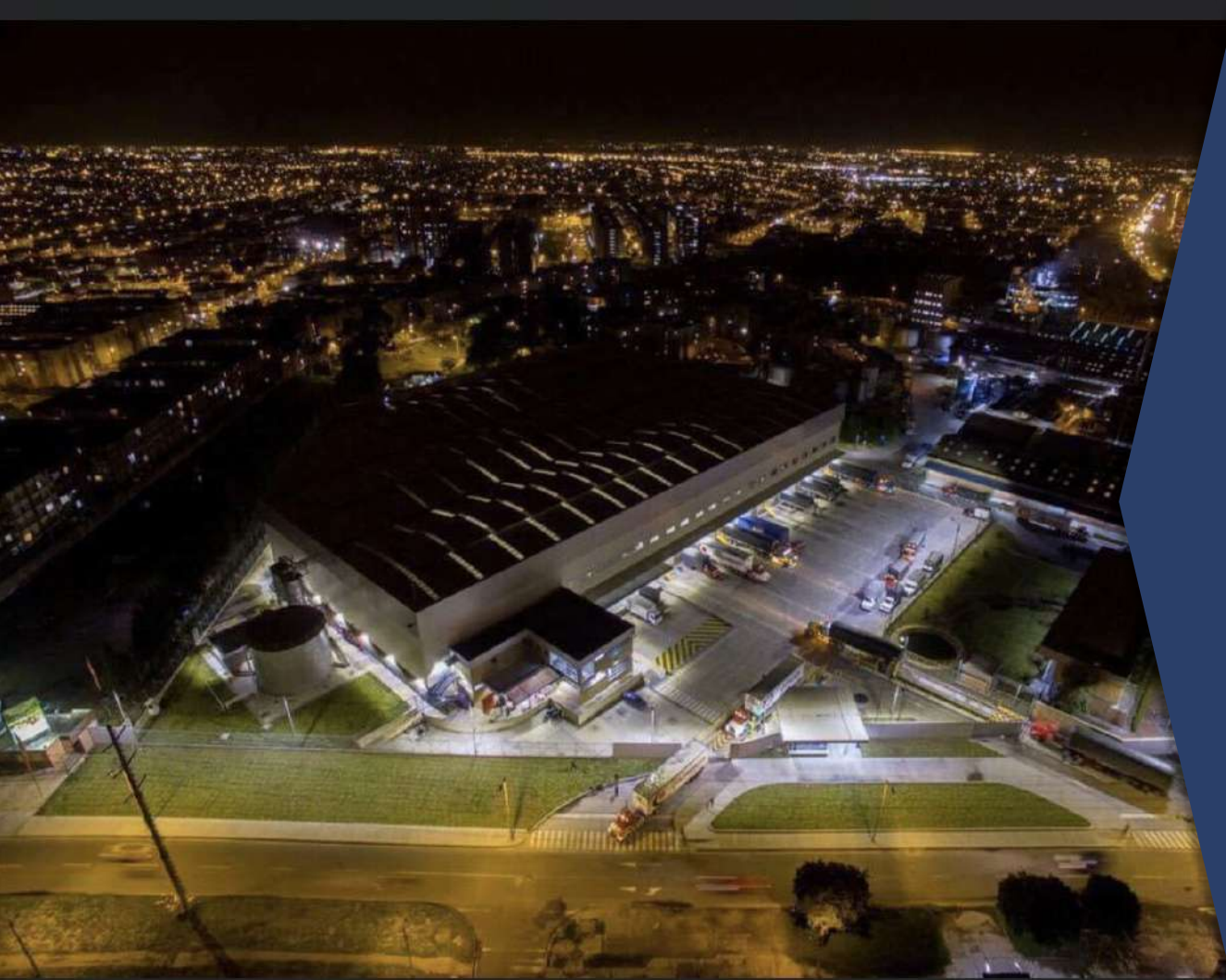

DERSA



CLIENTE:

DERSA LTDA.

AÑO:

2013-2014

PESO:

1.220.000 KG

UBICACIÓN:

BOGOTÁ DC - CUNDINAMARCA.

DESCRIPCIÓN:

Suministro, fabricación y montaje de la estructura metálica para el Centro Nacional de Distribución de Detergentes Dersa Ltda.



HITOS URBANOS



CLIENTE:

HITOS URBANOS.

AÑO:

2020

PESO:

1.043.000 KG

UBICACIÓN:

BOGOTÁ DC - CUNDINAMARCA.

DESCRIPCIÓN:

Diseño, suministro, fabricación y montaje de estructura metálica, panel de cubierta y teja metálica de fachadas para 5 bodegas del proyecto Iron Mountain.

A photograph of a modern industrial building facade. The building features a prominent red horizontal band across the upper section, with the word 'EXENNTA' in large, dark grey letters. The 'X' is stylized with a red diagonal stroke. Below the red band, the building has a white facade with vertical slats. The sky is blue with scattered white clouds. The foreground shows a paved area with some greenery and a red and white striped barrier.

EXENNTA

ZOFRANDINA





CLIENTE:

PREBUILD

AÑO:

2015

PESO:

5.600.000 KG / 200.000 M2

UBICACIÓN:

GACHANCIPA - CUNDINAMARCA.

DESCRIPCIÓN:

Montaje e instalación de tejas de cubierta, tejas de fachada y canales de desagüe para 10 bodegas del proyecto ZOFRANDINA.



CENTRO COMERCIAL SANTALUCÍA PLAZA



CLIENTE:

PROMOTORA SANTA LUCÍA

AÑO:

2012

PESO:

350.000 KG

UBICACIÓN:

NEIVA - HUILA.

DESCRIPCIÓN:

Diseño, suministro, fabricación y montaje de estructuras metálicas de cubiertas, para las zonas comerciales C.C Santa Lucia Plaza.



ALCARAVAN



CLIENTE:

ICSSI

AÑO:

2021

PESO:

35.000 KG

UBICACIÓN:

PUERTO GAITÁN - META.

DESCRIPCIÓN:

Suministro, fabricación y montaje de cubiertas metálicas para piscinas de lixiviados.



**GICON -ALDIA
LOGISTICA**



CLIENTE:

ALDIA LOGISTICA

AÑO:

2021-2022

PESO:

40.000 KG

UBICACIÓN:

BOGOTÁ DC - CUNDINAMARCA.

DESCRIPCIÓN:

Suministro, fabricación y monaje de estructuras metálicas para porterías.



PEAJE GUATAQUÍ



CLIENTE:

MHC INGENIERIA Y
CONSTRUCCION DE OBRAS
CIVILES

AÑO:

2019

PESO:

42.000 KG

UBICACIÓN:

GUATAQUI - CUNDINAMARCA.

DESCRIPCIÓN:

Suministro, fabricación y
montaje de estructura metálica
para cubierta de un peaje en la
vía del café.



EDIFICIO SEMANA



CLIENTE:

SEMANA

AÑO:

2017

PESO:

50.000 KG

UBICACIÓN:

BOGOTÁ DC - CUNDINAMARCA.

DESCRIPCIÓN:

Diseño, suministro, fabricación y montaje de estructura metálica para la corona del edificio Semana.



EQUITEL



CLIENTE:

EQUITEL

AÑO:

2015

PESO:

510.000 KG

UBICACIÓN:

BOGOTÁ DC - CUNDINAMARCA.

DESCRIPCIÓN:

Diseño, suministro, fabricación y montaje de estructuras metálicas para 3 bodegas y el edificio administrativo



CONDUBLEX



CLIENTE:

CONDUBLEX

AÑO:

2008

PESO:

220.000 KG

UBICACIÓN:

BOGOTÁ DC - CUNDINAMARCA.

DESCRIPCIÓN:

Suministro, fabricación y montaje de estructura metálica.



EQUITEL



CLIENTE:

ORGANIZACIÓN EQUITEL S.A.

AÑO:

2016-2017

PESO:

760.000 KG

UBICACIÓN:

MOSQUERA - CUNDINAMARCA.

DESCRIPCIÓN:

Actividades de diseño, suministro, fabricación y montaje de la estructura metálica perteneciente a los talleres de servicio de energía, la flota y zona de alistamiento en el parque y edificio administrativo para el parque empresarial de la Organización Equitel.



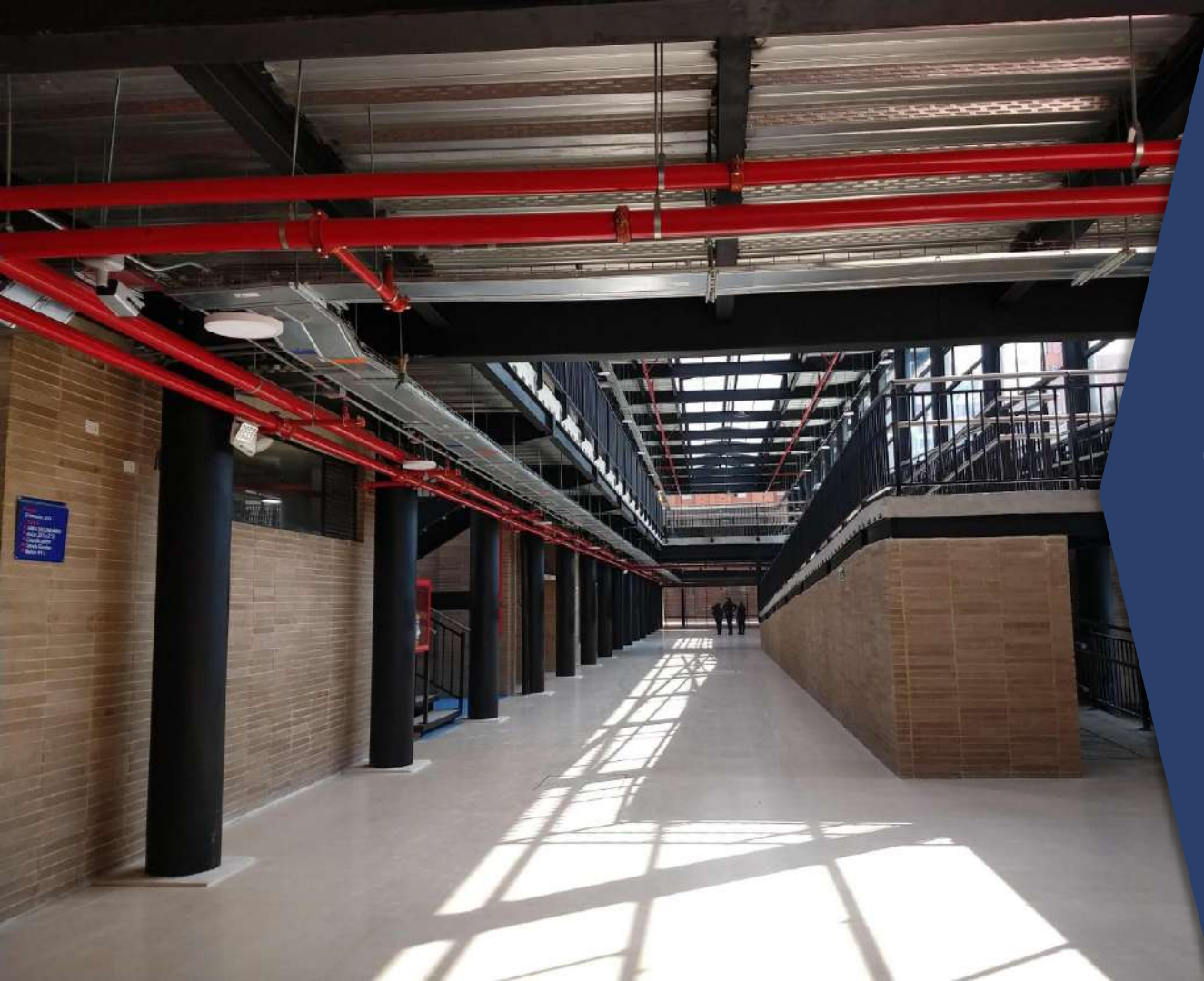

COLEGIO EL ENSUEÑO



CLIENTE:

OTACC S.A - INGENIERIA Y
CONSTRUCCION.

AÑO:

2018

PESO:

120.000 KG

UBICACIÓN:

BOGOTÁ DC - CUNDINAMARCA.

DESCRIPCIÓN:

Suministro, fabricación y montaje de la estructura metálica para edificio del Colegio El Ensueño. Aplicación de pintura intumescente.



CENTRO DE RENDIMIENTO DEPORTIVO



CLIENTE:

INDERHUILA.

AÑO:

2021- actualmente

PESO:

650.000 KG

UBICACIÓN:

NEIVA - HUILA

DESCRIPCIÓN:

Suministro, fabricación, transporte y montaje de la estructura metálica para el centro de rendimiento deportivo en Neiva.

Servicios Adicionales

Interventoría e
inspección de
construcciones
soldadas

Rolado de
Lamina

Corte CNC

Sandblasting

Soldadura
Robotizada



CONTÁCTENOS:

 [+57 3162493857](tel:+573162493857)

 [CS Industrias Metálicas](https://www.linkedin.com/company/cs-industrias-metalicas)

 [@csindumetalicas](https://www.instagram.com/csindumetalicas)

 negocios@csindumetalicas.com.co

 Calle 64 # 113 A 25. Barrio Engativá

